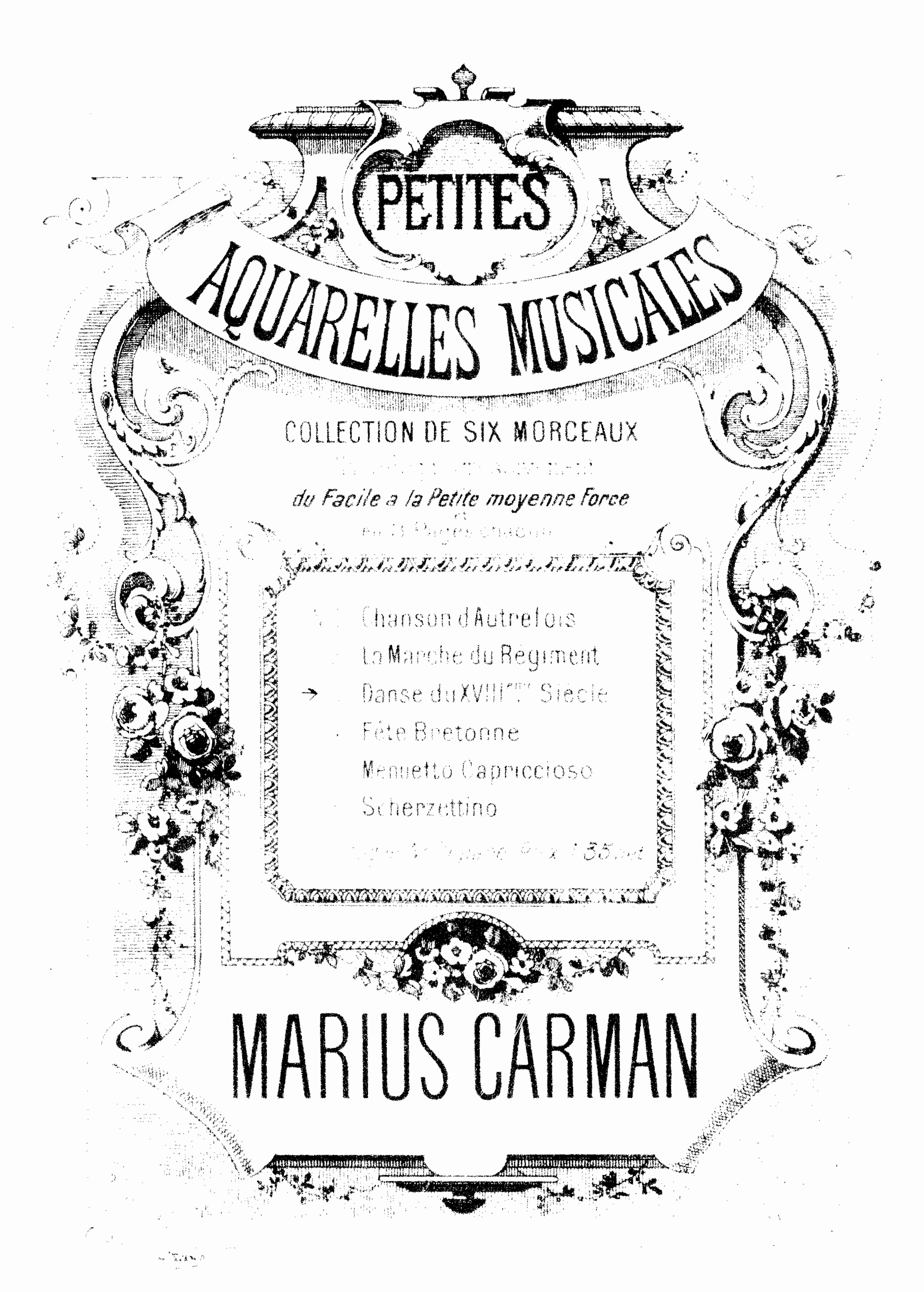
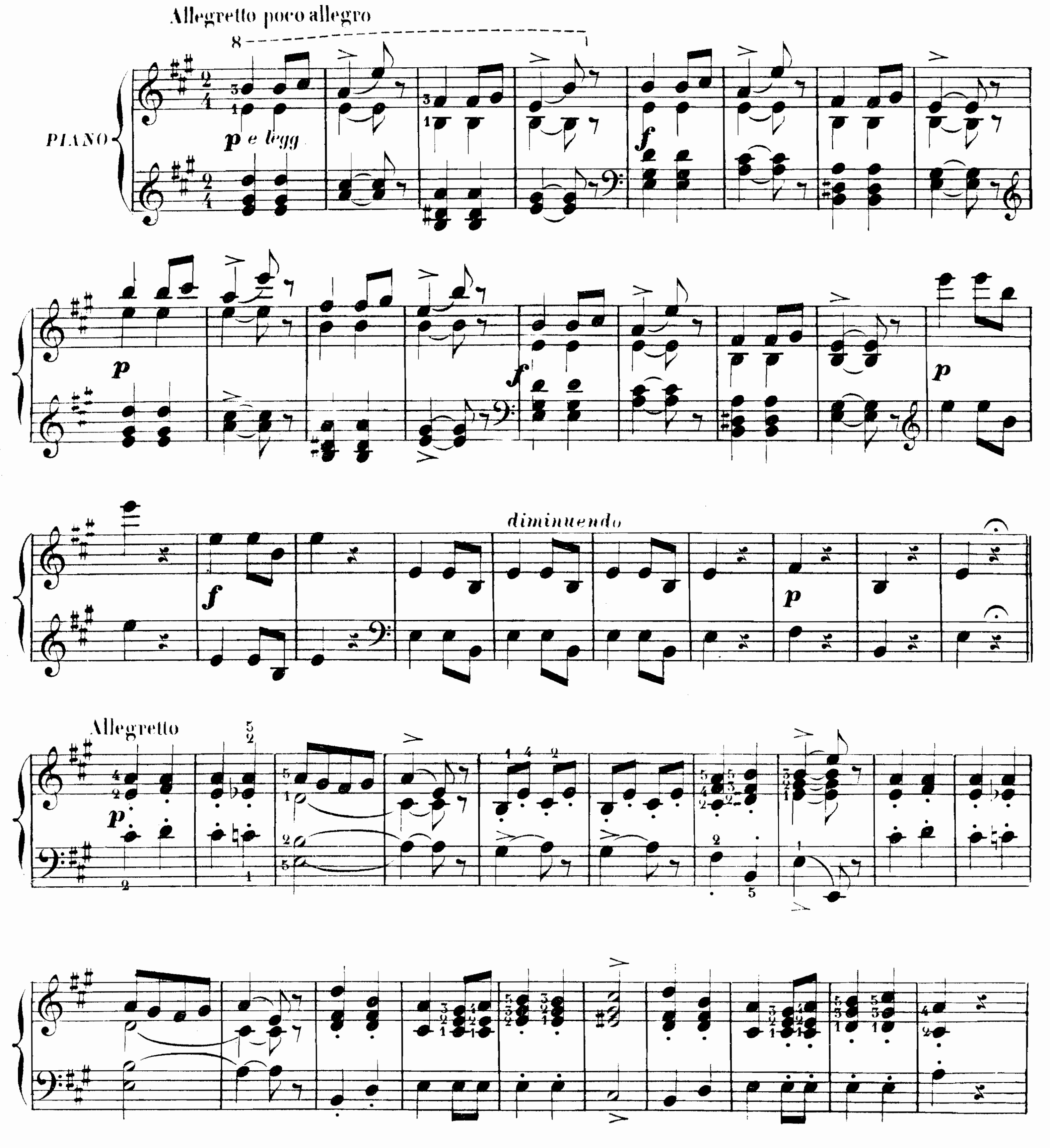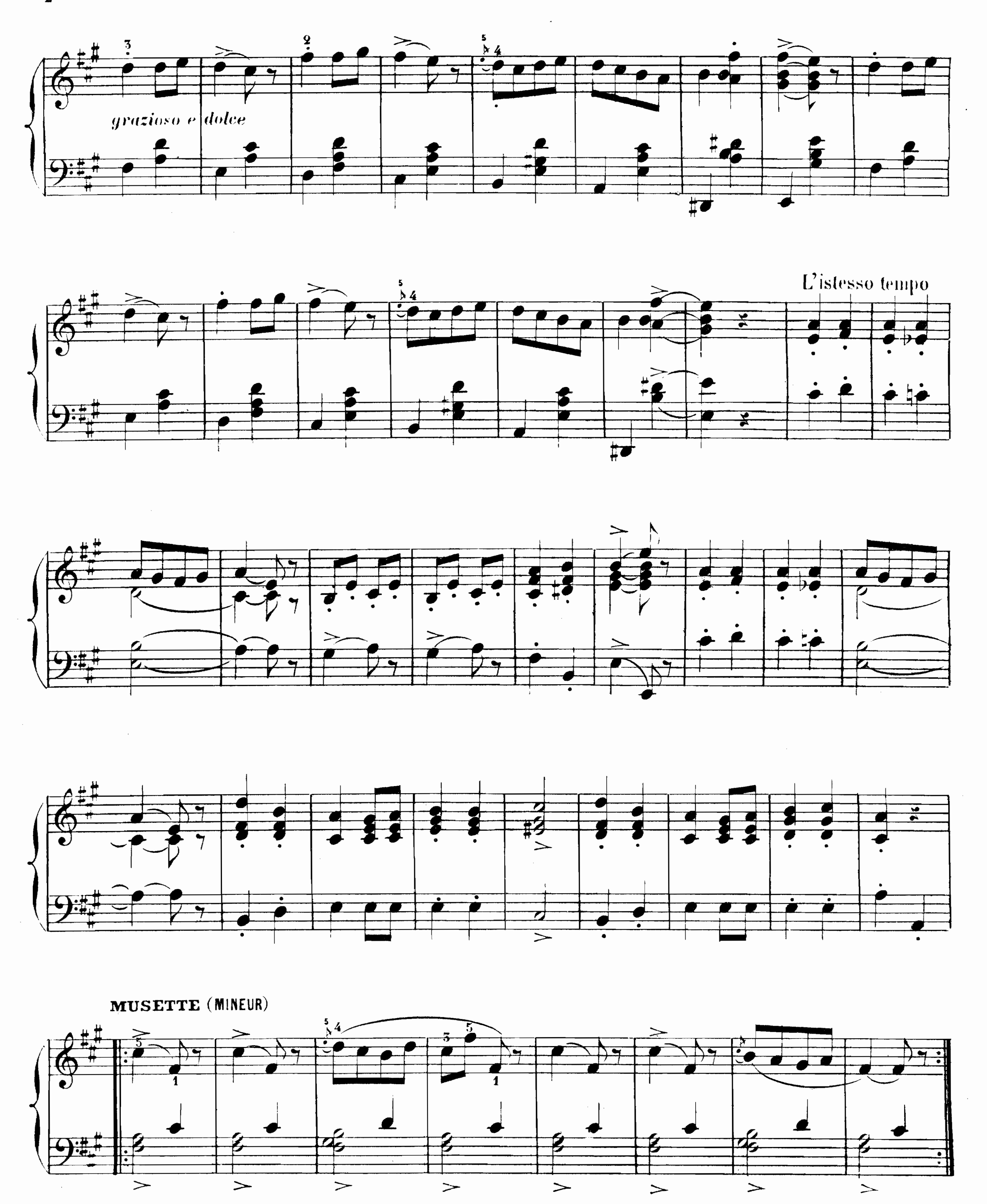


Paris - ROUART, LEROLLE & Cie, Éditeurs
29, Rue d'Astorg, 29
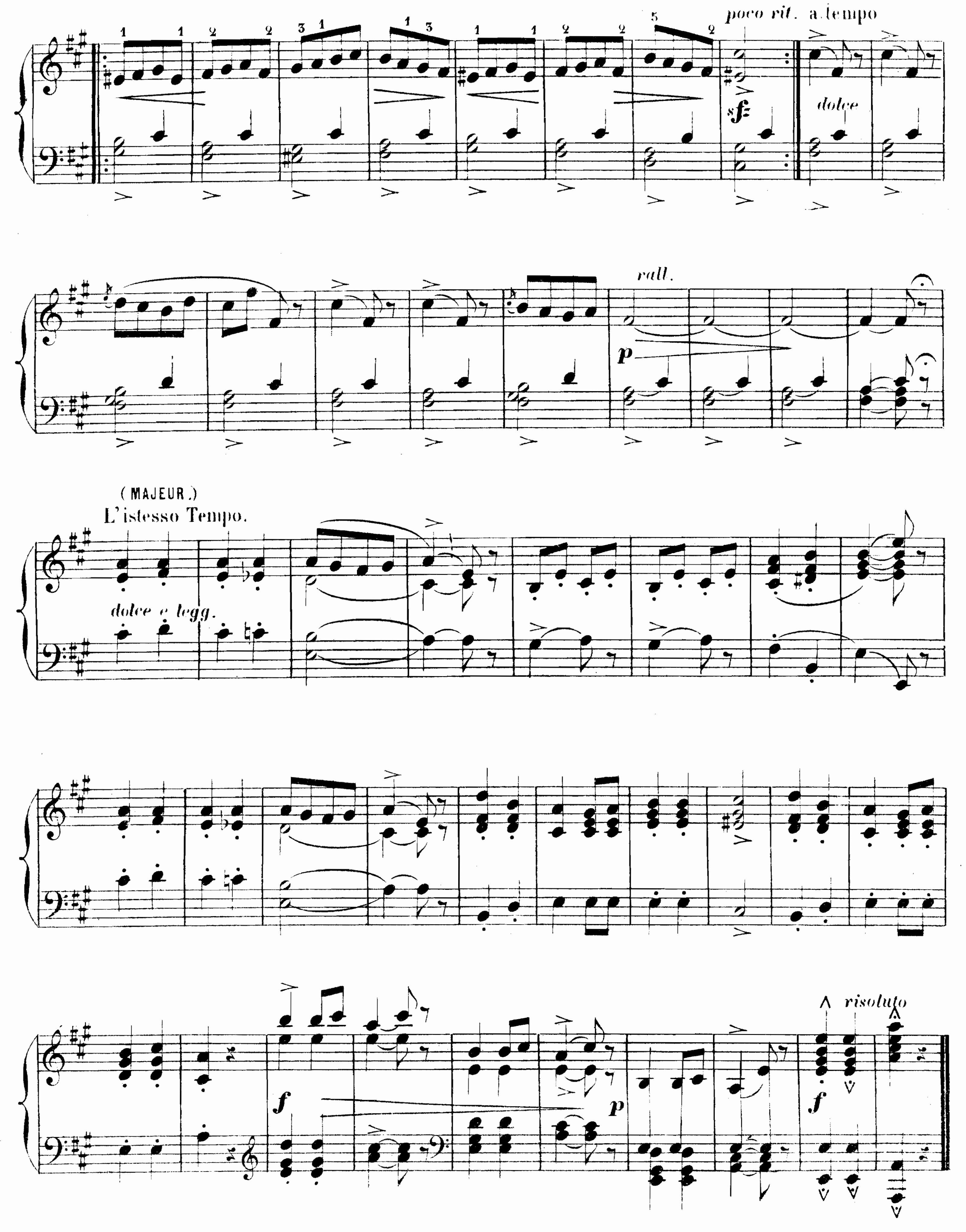
DANSE DU XVIIIème SIÈCLE

Nº 3 DES AQUARELLES.
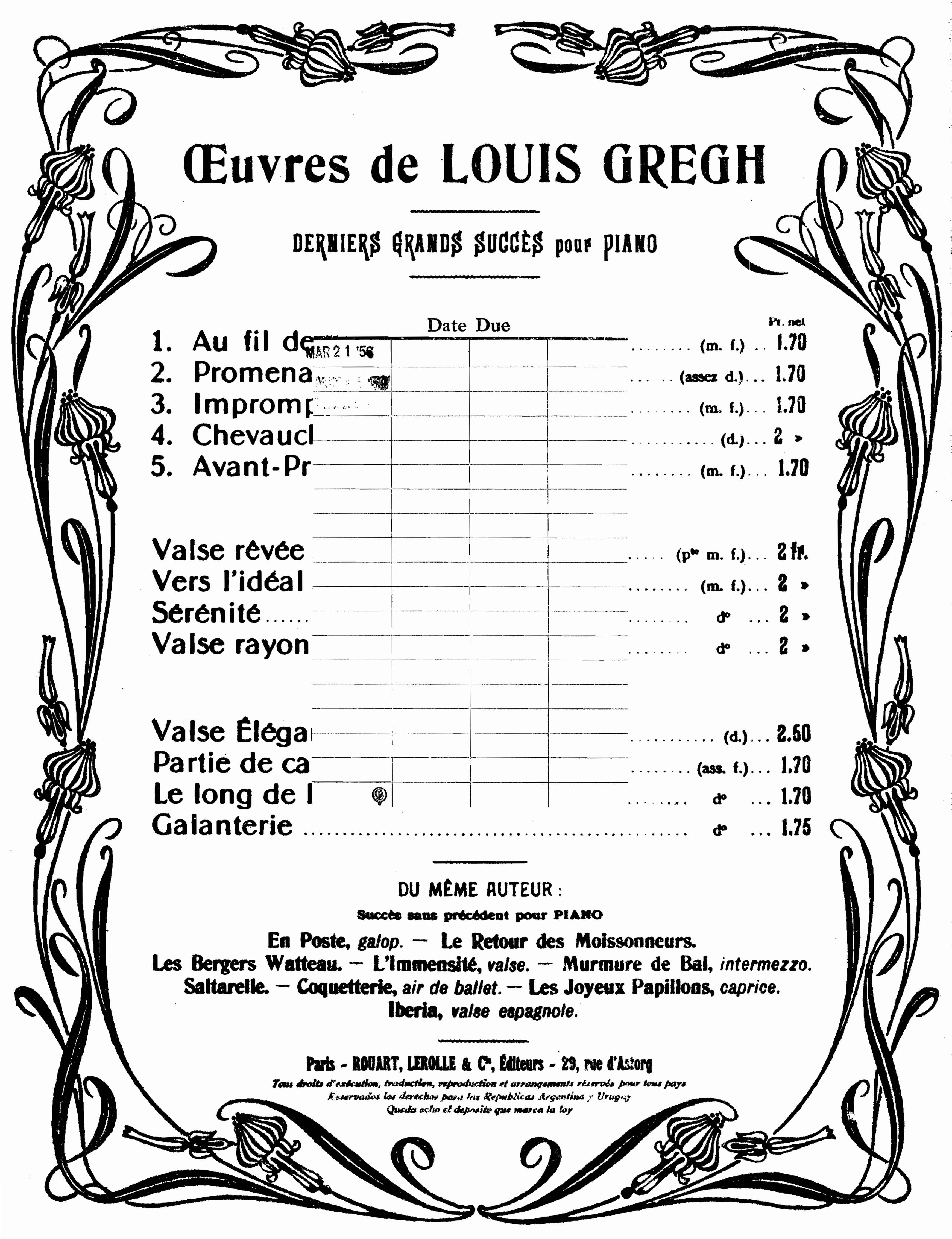
MARIUS CARMAN.




grazioso e dolce
L'istesso tempo
MUSETTE (MINEUR)



Imp. Cavel & Cie, Fg St Denis, 18, Paris.



Œuvres de LOUIS GREGH

DERNIERS GRANDS SUCCÈS pour PIANO

Pr. net

1. Au fil de ... (m. f.) ... 1.70
2. Promena ... (assez d.) ... 1.70
3. Impromp ... (m. f.) ... 1.70
4. Chevaucl ... (d.) ... 2 »
5. Avant-Pr ... (m. f.) ... 1.70

Valse rêvée ... (p^te m. f.) ... 2 fr.
Vers l'idéal ... (m. f.) ... 2 »
Sérénité ... d° ... 2 »
Valse rayon ... d° ... 2 »

Valse Éléga ... (d.) ... 2.50
Partie de ca ... (ass. f.) ... 1.70
Le long de l ... d° ... 1.70
Galanterie ... d° ... 1.75

DU MÊME AUTEUR :

Succès sans précédent pour PIANO

En Poste, *galop*. — **Le Retour des Moissonneurs.**
Les Bergers Watteau. — **L'Immensité**, *valse*. — **Murmure de Bal**, *intermezzo*.
Saltarelle. — **Coquetterie**, *air de ballet*. — **Les Joyeux Papillons**, *caprice*.
Iberia, *valse espagnole*.

Paris - ROUART, LEROLLE & Cie, Éditeurs - 29, rue d'Astorg